

CRONOGRAMA FÍSICO - FINANCEIRO - REFERENTE AO 3º ADITIVO DE EXECUÇÃO AO CONTRATO

DATA 17/07/2025

SINAPI-PA 10/2022 - SEDOP-PA 09/2022 -
PRÓPRIA - COM DESONERAÇÃO

[illegible]



E F MOURA SERVIÇOS DE CONSTRUÇÃO EIRELI
CNPJ: 09.319.572/0001-02 - INSC. EST: 15.269.071-9
ENDEREÇO R DECIMA QUINTA- S/N - SALA "A"
CEP: 68.180-420
BAIRRO BELA VISTA - ITAITUBA - PA

CONCORRENCIA N° 005- 2022

CONTRATO: 20220232- CP

CRONOGRAMA FÍSICO - FINANCEIRO - REFERENTE AO 3º ADITIVO DE EXECUÇÃO AO CONTRATO

OBRA: CONSTRUÇÃO DE UMA ESCOLA DE 12 SALAS DE AULAS E UMA QUADRA POLIESPORTIVA COBERTA

LOCAL DA OBRA: NO DISTRITO DE MORAES ALMEIDA, CIDADE DE ITAITUBA-PARA

DATA 17 / 07 / 2025

BDI: 29,24%

SINAPI-PA 10/2022 - SEDOP-PA 09/2022 -
PROPRÓRIA - COM DESONERAÇÃO

ITEM	DESCRIÇÃO	VALOR (R\$)	1º MÊS	2º MÊS	3º MÊS	4º MÊS	5º MÊS	6º MÊS	7º MÊS	8º MÊS	9º MÊS	10º MÊS	11º MÊS	12º MÊS	Total parcela
15	INSTALAÇÕES SANITÁRIAS	304.722,40				30,67% 93.453,50	30,67% 93.453,50	30,67% 93.453,51							92,01%' 280.380,81
16	LOUÇAS, ACESSÓRIOS E METAIS	49.689,67								10,00% 4.968,97	40,00% 19.875,87	50,00% 24.844,83			100,00%' 49.689,67
17	INSTALAÇÃO DE GÁS COMBUSTÍVEL	1.560,58			50,00% 780,29	50,00% 780,29									100,00%' 1.560,58
18	SISTEMA DE PROTEÇÃO CONTRA INCÊNDIO	6.888,43									50,00% 3.444,22	50,00% 3.444,21			100,00%' 6.888,43
19	INSTALAÇÕES ELÉTRICAS E TELEFÔNICAS 12TV	407.218,86				10,00% 40.721,89	30,00% 122.165,66	20,00% 81.443,77	20,00% 81.443,77						100,00%' 407.218,86
20	SISTEMA DE PROTEÇÃO CONTRA DESCARGAS ATMOSFÉRICAS (SPDA)	111.523,21		10,00% 11.152,32	20,00% 22.304,64	30,00% 33.456,96							10,00% 11.152,32	30,00% 33.456,97	100,00%' 111.523,21
21	SERVIÇOS COMPLEMENTARES	453.646,09	13,12% 59.518,24												39,36%' 178.554,72
22	SERVIÇOS FINAIS	25.269,41													100,00%' 25.269,41
23	QUADRA	1.088.888,43			4,49% 48.898,77	4,49% 48.898,77	4,49% 48.898,77	4,49% 48.898,77	4,49% 48.898,77	4,49% 48.898,77			4,49% 48.898,77	4,50% 48.898,64	35,93%' 391.190,23
		7.845.562,90	70,263,47	21.897,55	82.728,93	276.697,17	443.744,19	562.181,52	434.488,96	451.201,23	258.586,51	78.251,45	130.314,56	177.888,76	2.988.244,30
			70,263,47	92.161,02	174.899,95	451.587,12	895.331,31	1.457.512,83	1.892.001,79	2.343.203,02	2.601.789,53	2.680.040,98	2.810.355,54	2.988.244,30	
VALOR CONTRATO		7.845.562,90	100%												
SADO DO CONTRATO		2.988.244,30	38,09%												

Matheus Castro
Engenheiro Civil
CREA 29.232.81PA



RELATÓRIO FOTOGRÁFICO

No dia 04 de de julho de 2025 foi realizado uma Visita Técnica na Obra de Construção de uma ESCOLA DE 12 SALAS DE AULAS DE UMA QUADRA POLIESPORTIVA COBERTA localizada no distrito de Moraes Almeida, Município de Itaituba – PA.

Para relatar a evolução dos serviços já concluídos mediante ao 3º pedido de aditivo de execução ao contrato e de vigência de contrato.

Abaixo segue em anexo as fotos da Obra.



Placa de obra

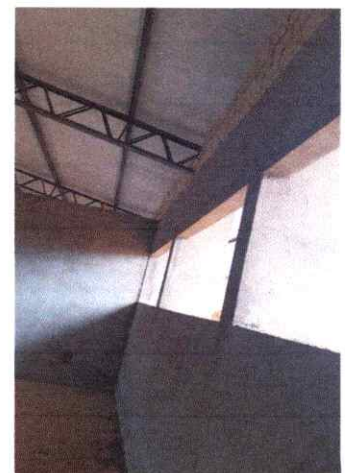



FOTOS 01, 02, 03, REVESTIMENTO

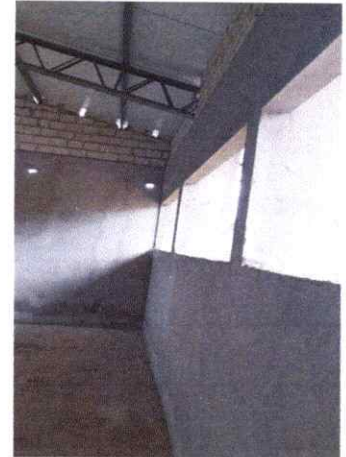
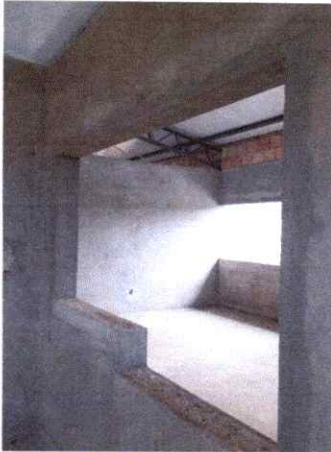

FOTOS 04, 05, 06, REVESTIMENTO CAMADA IMPERMEABILIZADORA



FOTOS 07, 08, 09, 10, 11, 12 REVESTIMENTO CAMADA IMPERMEABILIZADORA



FOTOS 13, 14, 15, 16, 17,18, 19 REVESTIMENTO CERAMICO



FOTOS 20, 21, 22, 23, 24 ESTRUTURA QUADRA ARQUIBANCADA

Mathew Castro
Mathew Castro
 Engenheiro Civil CREA nº 29232 D
Mathew Castro
Mathew Castro
 Engenheiro Civil CREA nº 29232 DIPA